

Organização:



Apoio:



MONTE DO PAIO

38°6'15.36"N 8°46'47.66"W

Horário:

4 de novembro: 10h00 às 18h00

5 de novembro: 10h00 às 18h00

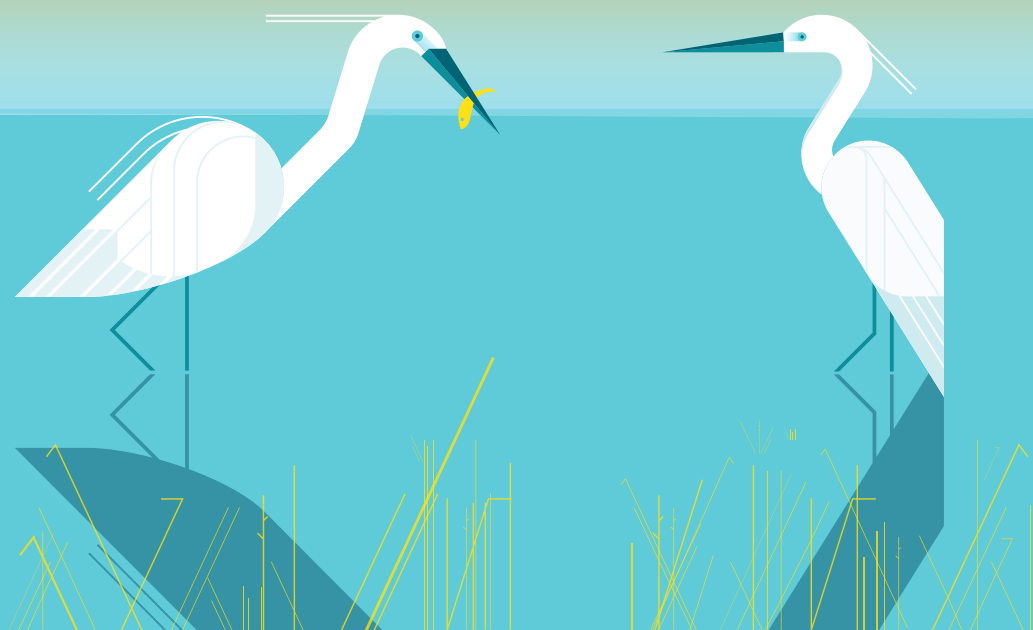

12.ª Edição da feira

BSERVA NATURA

A natureza em estado puro

4 a 5 de novembro 2023

MONTE DO PAIO

(BRESCOS, VILA NOVA DE SANTO ANDRÉ)



PROGRAMA

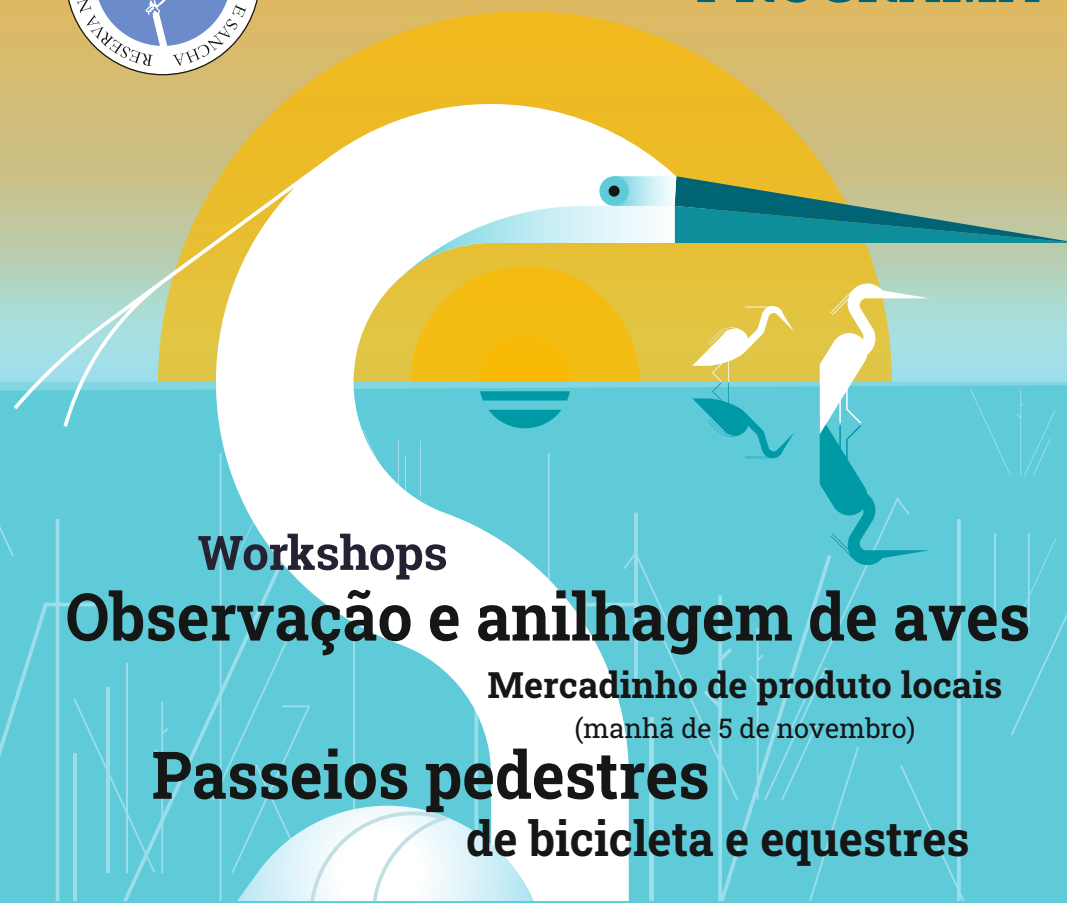

Workshops
Observação e anilhagem de aves

Mercadinho de produto locais
(manhã de 5 de novembro)

Passeios pedestres
de bicicleta e equestres

Feira Observanatura 2023

nas lagoas da Sancha e de Santo André

Olá!

Pela primeira vez, a Feira Observanatura, que se realiza já há vários anos na Herdade da Mourisca, em Setúbal, irá se estender até à Reserva Natural das Lagoas de Santo André e da Sancha. Entretanto, estamos a trabalhar arduamente para fazer desta Feira, um evento difícil de esquecer.

Palestras de especialistas, mesas redondas, percursos pedestres guiados para conhecer melhor os valores naturais deste território, andar de bicicleta ou passear de cavalo, assistir a uma sessão de anilhagem de aves, à libertação de uma ave recuperada pelo CRASSA(), percorrer as bancas de um mercadinho com produtos locais, no domingo de manhã, assistir a uma pintura mural, participar em oficinas pedagógicas dedicados às crianças e degustações variadas ... são algumas das muitas experiências que iremos ter para os amantes do turismo amigo da natureza. Não se esqueçam!*

*Esperamos por si nos dias **4 e 5 de novembro**, no Monte do Paio (no Centro nacional de Educação Ambiental e Conservação da Natureza), em Brescos, Vila Nova de Santo André, para desfrutar do evento emblemático e único nesta Região.*

(*) CRASSA: Centro de Recuperação de Animais Selvagens de St. André





ESPAÇO GUARDA-RIOS (sala de formação)

Sábado, 4 de novembro



A PRESERVAR OS ZIMBRAIS DUNARES

Horário: 10h30 às 11h30

Por: Cristina Baião, mestre em Biologia de Conservação e assistente de investigação convidada no Instituto Mediterrâneo de Agricultura, Ambiente e Desenvolvimento da Universidade de Évora. Trabalha na área do envolvimento social em projetos de conservação da natureza desde 2009. Atualmente é gestora do projeto Zimbral for LIFE.

Apresentação sobre o Zimbral for LIFE, projeto financiado pela União Europeia, que visa preservar o zimbral dunar, seguida de uma saída de campo para conhecer este habitat que é prioritário para a conservação.



AS VIAGENS COMO PONTO DE VIRAGEM: UM OUTRO OLHAR SOBRE A NATUREZA

Horário: 11h30 às 12h30

Por: Diogo Campos | Dedicar-se à escrita e ao turismo regenerativo.

Uma conversa com Diogo Campos autor do livro "Pé Na Estrada" onde relata experiências de mudanças na sua forma de viajar e viver, numa transformação que o levou da cidade para o campo.

ABERTURA DA FEIRA OBSERVANATURA

HORÁRIO: 12H30 -13H00



A BIODIVERSIDADE DA LAGOA DE SANTO ANDRÉ

Horário: 14h30 às 15h30

Por: Daniel Pinheiro e Luis Pinheiro | Wildstep Productions.

Esta reserva terrestre e marinha que se estende ao

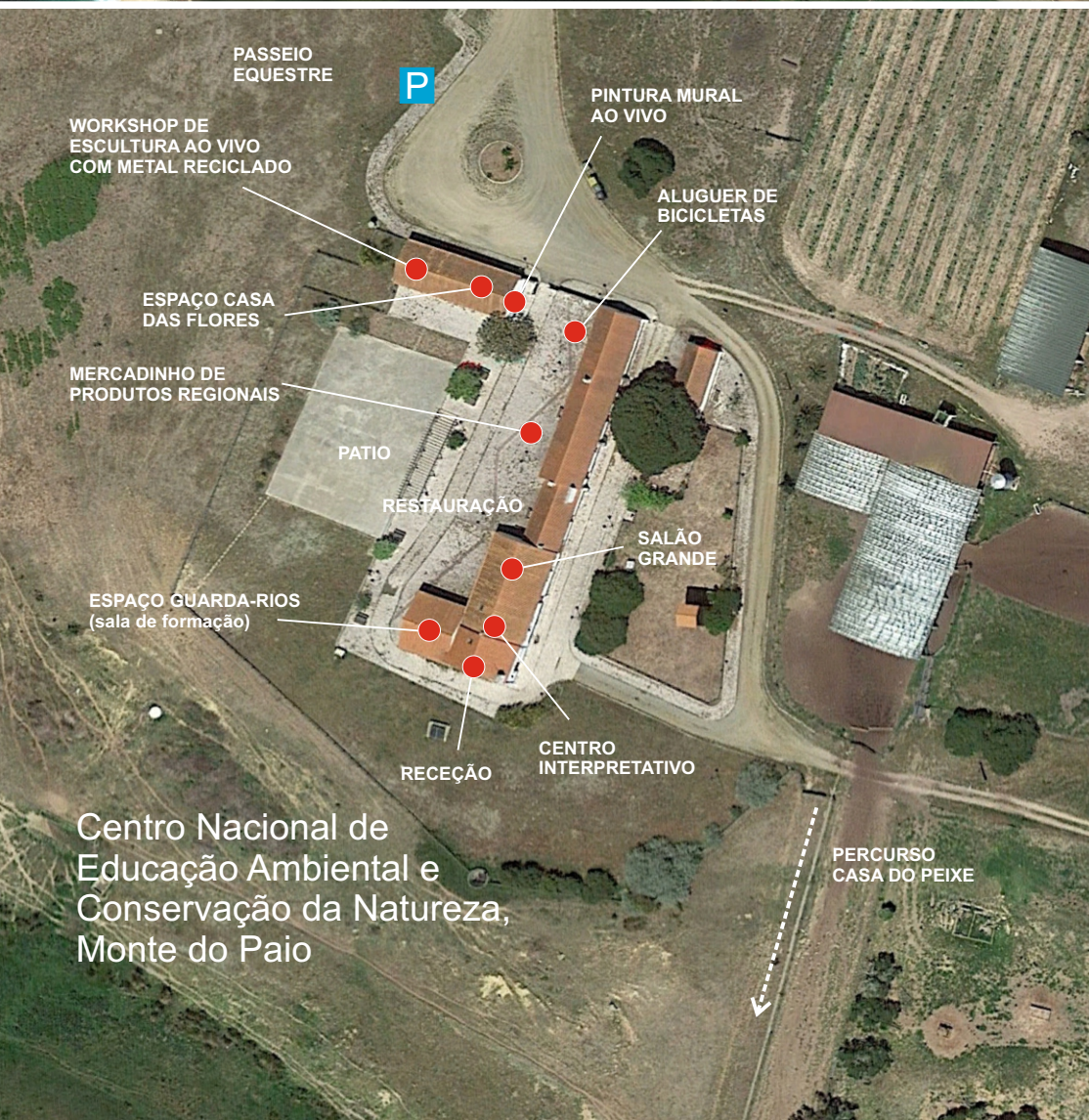

Centro Nacional de Educação Ambiental e Conservação da Natureza, Monte do Paio

longo de 15 km da costa no sul de Portugal dá origem a um conjunto de habitats de extrema importância para a conservação da natureza. Ao longo de 2022 a Wildstep produziu para o ICNF uma série de documentários temáticos sobre a Reserva Natural das Lagoas de Santo André e da Sancha. Teve como foco a biodiversidade, o trabalho de conservação e algumas atividades humanas ao longo dos tempos. Vamos descobrir este ecossistema numa viagem por terra, água e pelo ar.



OS SONS DE ANIMAIS NO PARQUE NATURAL DO GUADIANA

Horário: 15h30 às 16h30

Por: Magnus Robb, especialista nos sons de aves. É membro da equipa The Sound Approach desde 2000 e escreveu livros sobre os sons de corujas e aves marinhas.

Uma palestra sobre os sons de aves e outros animais no Parque Natural do Guadiana, de dia e de noite. De predadores como o lince ibérico e águias-real até os sapos, cigarras e leirões. Com muitas gravações feitas ao longo dos últimos dois anos.



ARANHAS - DIVERSIDADE E SUCESSO

Horário: 16h30 às 17h30

Por: Ricardo Ramos da Silva | Biólogo, com trabalho em diversas áreas relacionadas com a ecologia e floresta, dedicou-se durante alguns anos à observação, estudo e divulgação das aranhas em Portugal.

Apresentação sobre as aranhas em geral, a sua diversidade e razões para o seu sucesso na colonização de habitats seguida de um passeio para observação.

Domingo, 4 de novembro



CIÊNCIA CIDADÃ: O BIODIVERSITY4ALL COMO OBSERVATÓRIO DA BIODIVERSIDADE NACIONAL

Horário: 10h00 às 11h00

Por: Patrícia Tiago | cE3c - do Centro de Ecologia, Evolução e Alterações Ambientais (Universidade de Lisboa). Doutorada em biologia, na área da ciência cidadã, é membro fundador da plataforma de ciência cidadã - BioDiversity4All e da Associação Europeia de Ciência Cidadã. Tem colaborado com a Faculdade de Ciências, o Oceanário de Lisboa, a Fundação Oceano Azul, a Fundação Calouste Gulbenkian a Sociedade Portuguesa de Botânica e a Associação Bandeira Azul. Nesta apresentação iremos conversar sobre a importância da ciência cidadã, os benefícios e as suas fragilidades e perceber como a plataforma BioDiversity4All, tem vindo a contribuir para o aumento do conhecimento da biodiversidade nacional e para o envolvimento de um número cada vez maior de cidadãos com a sua conservação.

MESA REDONDA: AS ÁREAS PROTEGIDAS PRIVADAS EM PORTUGAL

Horário: 11h00 às 12h30

Moderação: Bárbara Pais

Breve apresentação das áreas protegidas privadas, seguindo-se debate com Alfredo Sendim (Área Protegida Privada do Montado do Freixo do Meio), Udo Schwarzer (Área Protegida Privada do Vale das Amoreiras) e António Araújo (Área Protegida Privada da Faia Brava).



CONSOLIDAR O REGRESSO DO ABUTRE-PRETO EM PORTUGAL COM O LIFE AEGYPIUS RETURN

Horário: 14h30 às 15h30

Por: Bárbara Pais, Comunicadora por natureza, marketer de formação e especializada em ecologia e áreas protegidas *vem falar-nos do trabalho da Vulture Conservation Foundation e dos esforços para beneficiar a população de abutre-preto em Portugal. Que abutres existem em Portugal e porque importa protegê-los? Que benefícios trazem aos ecossistemas e à humanidade? Uma palestra-viagem ao admirável mundo das aves necrófagas, em que vamos descobrir as espécies de abutre que ocorrem no nosso país, entre elas o majestoso abutre-preto. Com o projeto **LIFE Aegyptius Return**, várias organizações estão a trabalhar em conjunto para consolidar a população da espécie, criticamente ameaçada em Portugal.*



OS SEGREDOS DA MIGRAÇÃO

Horário: 15h30 às 16h30

Por: Gonçalo Elias, colaborador em 8 atlas ornitológicos em Portugal e no estrangeiro, autor ou coautor de mais de vinte livros sobre aves portuguesas e sobre os melhores locais para as observar, fundador e administrador do Fórum Aves, fundador e coordenador do portal avesdeportugal.info.

A migração das aves é um dos aspetos mais fascinantes da vida destes animais. Certas espécies, como as andorinhas, visitam-nos na Primavera e no Verão, para se reproduzirem, passando o Inverno em África, enquanto outras, como certas limícolas, nidificam no Ártico e passam o Inverno entre nós. Contudo, algumas espécies têm padrões migratórios muito mais complexos. Com a ajuda da tecnologia, tem sido possível desvendar alguns enigmas que até há pouco tempo permaneciam por explicar. Nesta apresentação vamos ficar a conhecer mais em detalhe o extraordinário mundo das migrações.



APRESENTAÇÃO DO LIVRO

"AVES ALBUFEIRA DE PÓVOA E MEADAS: GUIA DE ESPÉCIES"

edição Câmara Municipal de Castelo de Vide |

Edições Colibri

Por: Gonçalo Elias

MAMÍFEROS E RÉPTEIS MARINHOS, O QUE SÃO? E POR QUE DÃO À COSTA?

Horário: 16h30 às 17h00

Por: Beatriz Reis e Francisco Neves, Universidade de Évora

Atividade desenvolvida do âmbito do projeto ARROJAL - Apoio à Rede Nacional de Arrojamentos – Rede Regional do Alentejo. Pretende-se dar a conhecer o que são mamíferos e répteis marinhos, as suas principais características e adaptações morfológicas, focando as espécies de cetáceos e tartarugas-marinhas que ocorrem ao longo da costa continental portuguesa. Adicionalmente serão ainda abordadas as ameaças a que estas espécies estão sujeitas, o que são arrojamentos, como estes ocorrem e o que fazer caso encontre um animal arrojado.



AVIFAUNA NA PRÉ-HISTÓRIA PORTUGUESA

Horário: 17h00 às 17h30

Por: Diniz Cortes

Nesta palestra será abordada a presença de espécies de avifauna, diversa da atual, em contextos arqueológicos de ampla diacronia (do Paleolítico Inferior à Idade do Ferro em Portugal).



APRESENTAÇÃO DO LIVRO

"GUIA DE AVES DO BAIXO ALENTEJO",

edição CIMBAL

Por: Diniz Cortes, WILDSCAPE

ATIVIDADES INFANTOJUVENIL

Sábado, 4 de novembro



COMO DESENHAR UMA AVE EM 5 PASSOS?

Horários: sábado (4), das 10h30 às 11h30

Atividade de desenho da natureza, sobre o tema das aves, dirigido a pais e filhos. Vamos aprender passos simples para desenhar corretamente uma ave, tentando sensibilizar para a biodiversidade de espécies e suas características.

Local: Monte do Paio, espaço Casa das Flores (armazém)

Por: Ana Isa Figueira, ICNF

Outras informações: atividade gratuita.



O QUE COMEM OS ANIMAIS SELVAGENS?

Horário: sábado (4), 14h30 às 15h 30

Vem aprender sobre a alimentação dos animais selvagens da Reserva, e ajudar as aves a manterem-se alimentadas durante o inverno, com a construção de comedouros biológicos!

Local: Monte do Paio, espaço Casa das Flores (armazém)

Por: Carolina Nunes, Centro de Recuperação de Animais Selvagens de St. André (CRASSA)

Outras informações: atividade gratuita; direcionada para crianças e famílias.



Domingo, 5 de novembro



VAMOS FAZER PÃO?

Horários: domingo (5), das 9h00 às 12h30

Atividade de descoberta dos segredos de confeção e cozedura de pão no forno tradicional

Local: Monte do Paio, espaço amassaria, junto ao forno

Por: Marisa Costa

Preço: 1€. Pagamento em numerário. Esta atividade pressupõe um tempo de espera de aproximadamente de duas horas, pelo que incentivamos à inscrição em outras atividades durante esse período.

A ENGUIA ESCORREGADIA

Horário: domingo (5), 10h30 às 11h00

Afinal, de onde vêm as enguias? Esta pergunta é o mistério da enguia, que cativou naturalistas ao longo da história.

Local: Monte do Paio, espaço Casa das Flores (armazém)

Por: João Carlos Farinha, ICNF

Outras informações: atividade gratuita; direcionada para crianças e famílias.



MAMÍFEROS E RÉPTEIS MARINHOS, O QUE SÃO? E POR QUE DÃO À COSTA?

Horários: domingo (5), das 11h00 às 12h00

Atividade desenvolvida do âmbito do projeto ARROJAL - Apoio à Rede Nacional de Arrojamentos - Rede Regional do Alentejo. Pretende-se dar a conhecer o que são mamíferos e répteis marinhos, as suas principais características e adaptações morfológicas. Dando a possibilidade aos mais jovens de simular parte do trabalho realizado pela equipa do projeto em caso de arrojamento.

Local: Monte do Paio, espaço Casa das Flores (armazém)

Por: Teresa Silva e David Jacinto, Univ. de Évora

Outras informações: atividade gratuita.



OUTRAS ATIVIDADES

Sábado, 4 de novembro



ANILHAGEM DE AVES

Horários: sábado (4), 08h30 às 11h30

A Estação Ornitológica Nacional (EON) vai mostrar-lhe as técnicas de iniciação à anilhagem de aves, uma das ferramentas mais utilizadas para estudar as migrações.

Local: Estação Ornitológica Nacional, Monte do Outeirão. 38°4'58.46"N 8°47'5.31"W

Organização: Estação Ornitológica Nacional/RNLSAS/ICNF (por Paulo Encarnação)
Outras informações: número máximo de participantes: 12; atividade gratuita e adequada a todas as idades; inscrição obrigatória.



PELO OHAR DO VIGILANTE DA NATUREZA – VISITA GUIADA AO PERCURSO DO SALGUEIRAL DA GALIZA

Horário: sábado (4), 9h30 às 12h00

Local de encontro: Entrada do Percurso do Salgueiral da Galiza

Organização: ICNF (por Vigilantes da Natureza da Reserva Natural das Lagoas de Santo André)
Outras informações: atividade gratuita e adequada a todas as idades; inscrição obrigatória.

PASSEIOS EQUESTRES

Horários: sábado (4), 14h00 às 16h 30m

Atividade para crianças a partir dos 4 anos com passeio de 10 minutos, sempre acompanhados por um guia. O percurso tem lugar na zona envolvente do Monte do Paio.

Ponto de partida: entrada do Monte do Paio
Organização: Centro Equestre do Monte Velho
Outras informações: atividade gratuita.



DEVOLUÇÃO À NATUREZA DE UM ANIMAL SELVAGEM

Horário: sábado (4), 19h00 às 19h30m

Junte-se ao Centro de Recuperação de Animais Selvagens de Santo André (CRASSA) na libertação ao seu habitat, de um animal selvagem, recuperado no Centro. Local de encontro: Monte do Paio, cento de interpretação. Organização: Centro de Recuperação de Animais Selvagens de Santo André (CRASSA).



BICHINHOS ALADOS DA NOITE!

Horários: sábado (4), 20h00 às 23h00

Sessão de borboletas noturnas, com uma explicação sobre a classe dos insetos e as suas ordens, enfatizando a ordem dos lepidópteros
Local de encontro: Monte do Paio, espaço Casa das Flores (armazém)

Organização: Associação Clube Xzen (por Pedro Henriques)
Preço: 5€. Pagamento em numerário; inscrição obrigatória.

Domingo, 5 de novembro



VAMOS CONHECER OS COGUMELOS DA RNLSAS? PASSEIO MICOLÓGICO

Horário: domingo (5), 08h00 às 11h00

Os cogumelos representam um recurso natural abundante em Portugal, principalmente nas épocas de maior precipitação. Além da sua importância nos ecossistemas, pelo seu papel reciclador, são alvo de diversos usos e costumes especialmente o gastronómico. A Reserva Natural das Lagoas de Santo André e da Sancha integra uma diversidade de habitats, onde é possível observar um grande número de espécies. É missão da Naturboscus a partilha de conhecimento sobre a temática dos cogumelos,

difundindo as boas práticas de apanha e gestão deste recurso tão importantes para a sua proteção e conservação. A atividade inicia com uma palestra breve de introdução aos fungos e às boas práticas de apanha e no final do percurso com a montagem da exposição representativa da diversidade de espécies encontrada.

Local de encontro: Monte do Paio, Centro Interpretativo

Organização: NaturBoscus (por Nuno Alegria e Pedro Marques)

Outras informações: percurso pela RNLSAS de cerca de 3km. Materiais necessários: Cesto ou caixa perfurada, canivete, guia de campo (se possível). Número máximo de participantes: 30 pessoas; atividade gratuita; inscrição obrigatória.



ANILHAGEM DE AVES

Horários: domingo (5), 08h30 às 11h30

A Estação Ornitológica Nacional (EON) vai mostrar-lhe as técnicas de iniciação à anilhagem de aves, uma das ferramentas mais utilizadas para estudar as migrações.

Local: Estação Ornitológica Nacional, Monte do Outeirão. 38°4'58.46"N 8°47'5.31"W

Organização: Estação Ornitológica Nacional/RNLSAS/ICNF (por Paulo Encarnação)

Outras informações: número máximo de participantes: 12; atividade gratuita e adequada a todas as idades; inscrição obrigatória.



PELO OHAR DO VIGILANTE DA NATUREZA – VISITA GUIADA AO PERCURSO DA CASA DO PEIXE

Horário: domingo (5), 9h30 às 12h00

Local de encontro: Monte do Paio, Centro de Interpretação

Organização: ICNF (por Vigilantes da Natureza da



Reserva Natural das Lagoas de Santo André)
Outras informações: atividade gratuita e adequada a todas as idades; inscrição obrigatória.

WORKSHOP DE ILUSTRAÇÃO

Horários: domingo (5), 10h00 às 11h00

Workshop de ilustração, com uma breve apresentação de trabalhos e materiais, de modo a estimular o poder da observação e despertar o gosto pela ilustração da natureza

Local de encontro: Monte do Paio, espaço Casa das Flores (armazém)

Por: Cristina Espírito Santo, natural de Sines, bióloga marinha no Laboratório de Ciências do Mar (CIEMAR) da Universidade de Évora, e ilustradora científica.

Outras informações: atividade gratuita; inscrição obrigatória.



DO MONTE DO PAIO À CASINHA DO PEIXE: ATIVIDADES ECONÓMICAS E PAISAGEM MOVEDEIÇA

Horários: domingo (5), 10h30 às 11h30

Identificar ao longo do trajeto entre o Monte do Paio e a Casinha do Peixe as atividades económicas em torno da Lagoa no período contemporâneo e os seus impactos sobre as transformações na paisagem

Local de encontro: Monte do Paio, Centro Interpretativo

Por: João Madeira, historiador

Outras informações: atividade gratuita; inscrição obrigatória.



OS ECOSISTEMAS DA LAGOA DA SANCHA (E SEUS TESOUROS)!

Horário: domingo (5), 10h00 às 13h00

Visita guiada, sob a forma de uma caminhada interpretativa da paisagem, flora, vegetação e habitats, do percurso pedestre da Lagoa da Sancha.



Local de encontro: Parque estacionamento do Percurso da Lagoa da Sancha (38° 0'48.78"N 8°49'12.63"W)
Por: Mónica Martins, geógrafa física
Outras informações: máximo de participantes: 20; atividade gratuita; inscrição obrigatória.

PASSEIOS DE BICICLETA

Horários: domingo (5), 10h às 17h

Atividade de aluguer de bicicletas individuais e bicicletas com cadeirinha de transporte de crianças.
Ponto de partida: entrada do Monte do Paio
Organização: Passeios & Companhia
Outras informações: 3€ aluguer da bicicleta individual; valor à hora.



PASSEIO PARA OBSERVAÇÃO DE INSETOS

Horários: domingo (5), 11h00 às 13h00

Passeio de observação de insetos, abordando as várias características desta classe e suas ordens.
Local de encontro: Monte do Paio, Centro Interpretativo
Organização: Associação Clube Xzen (por Pedro Henriques)
Preço: 5€. Pagamento em numerário; inscrição obrigatória.



PASSEIOS EQUESTRES

Horários: domingo (5), 14h00 às 16h 30m

Atividade para crianças a partir dos 4 anos com passeio de 10 minutos, sempre acompanhados por um guia. O percurso tem lugar na zona envolvente do Monte do Paio.
Ponto de partida: entrada do Monte do Paio
Organização: Centro Equestre do Monte Velho
Outras informações: atividade gratuita.



PINTURA MURAL AO VIVO

Horário: sábado (4) e domingo (5), 10h00 às 17h00

Local: Monte do Paio
Por: Tiago Hacke, pintor muralista luso-alemão, cresceu em Cascais, onde começou a pintar grafitti em 1998. Em 2008 licenciou-se em Belas Artes Pintura, em Manchester, no Reino Unido. Concluiu o Mestrado em Belas Artes, na École Nationale Supérieure des Beaux-Arts de Paris, em França, em 2011. Em julho de 2022 conclui o CFIC Curso de Formação em ilustração Científica, na Universidade de Aveiro, aprofundando as suas técnicas e conhecimentos sobre a pintura da vida selvagem, a temática que mais o fascina. Irá pintar, numa parede do Monte do Paio, a ave símbolo da Reserva Natural das Lagoas de Santo André e da Sancha.



WORKSHOP DE ESCULTURA AO VIVO COM METAL RECICLADO

Horário: sábado (4) e domingo (5), 10h00 às 17h00

Local: Monte do Paio, armazém
Por: Luca Garcia (Espanha)
Nesta atividade, o artista explicará o seu processo de trabalho para fazer uma ave a partir de sucata, metal reciclado obtido de fábricas, empresas e sucatas como trabalho de reciclagem. Durante a atividade, todas as ferramentas e técnicas utilizadas serão explicadas em pormenor, bem como a forma de compor uma ave intuitivamente com sucata e veremos ao vivo a criação desta escultura a partir do zero.



https://www.instagram.com/byluca_sculpture/?igshid=OGQ5ZDc2ODk2ZA%3D%3D

FICHA DE INSCRIÇÃO NAS ATIVIDADES

<https://forms.gle/XRFuatq34FPAir8VA>

MERCADINHO DE PRODUTOS REGIONAIS

Domingo, 5 de novembro

Horário: 10h00 às 14h00

Local: Monte do Paio, no pátio

1. **Monte da Carochinha** (vinhos, aguardente de medronho, azeite, mel)
2. **Casa Nobre** (licores e compotas, produção própria)
3. **Isalina Aragão** (alcomonias e rebuçados de pinhão)
4. **Quinta do Horácio** (frutas, legumes, vinhos, licores e compotas)
5. **Clémence Thiollier - Olaria da Mina** (Cerâmica)
6. **Marisa Costa** (pão artesanal)
7. **Brutus Food and Beer** (cerveja artesanal)
8. **Vera Gonçalves** (mel e seus derivados)
9. **Gin do Botico** (gin)
10. **Herdade do Freixo do Meio** (produtos biológicos e artesanais)
11. **Cristina Amado** (panos de cera de abelha, para embalar alimentos; cera de soja, sem OGM, com essências para perfumar o ambiente)
12. **Vanessa Graça** (frutos secos)
13. **Júlio Borreicho** (produtos para a saúde e beleza de Aloe Vera, da Forever Living)
14. **Biju da Anita/ Ana Isabel Pereira Romana** (trabalhos em aço inoxidável, resinas, tecido, bolas de madeira, acrílico e biscuit)
15. **Ver Happy** (mel multiflora da nossa região)

E AINDA ...

Sábado, 4 | domingo, 5 de novembro

Horário: 10h00 às 18h00

Local: Monte do Paio, no salão grande

1. **Herdade do Freixo do Meio** (produtos biológicos e artesanais)
2. **CRASSA – Centro de Recuperação de Animais Selvagens de St. André**
3. **Associação Clube Xzen**
4. **Feira de Livros de Natureza, 2ª mão.**
Parte das vendas reverte para apoio ao CRASSA
5. **Câmara Municipal de Sines**
6. **Parque Natural da Serra de São Mamede**

RESTAURAÇÃO



“A COCARIA”/“PAELHA”

PELO CHEF DAVID VITORINO

Horário: sábado (4), 12h00 às 14h30 – Cocaria

Horário: domingo (5), 12h00 às 14h30 – Paelha tradicional Valenciana

Local de encontro: Monte do Paio, Eira.

O chef David Vitorino irá realizar uma refeição tradicional, Cocaria com jantarinho de grão e vagens, com recurso a lume de chão, com a vista para a Lagoa de Santo André. No domingo confeccionará uma paelha tradicional valenciana.

Custo da refeição: 6€ (cocaria) e 9€ (paelha)

SHOWCOOKING

Horário: Sábado (4), 16h00

Local: Monte Paio, eira

O chef David Vitorino irá confeccionar uma caldeirada de peixe.

Atividade integrada no 7º Festival Gastronómico da Lagoa de Santo André.

Organização: Junta de Freguesia de Santo André

Conheça melhor a Reserva Natural:



Uma Estação Ornitológica com história na RNLSAS



Uma área a conhecer - Reserva Natural das Lagoas de Santo André e da Sancha



Flora e Vegetação da Reserva Natural das Lagoas de Santo André e da Sancha



Pescadores e lavradores entre o mar e a Lagoa de Santo André

- Asfalto/ tar road
- Terra batida/ dirt road
- Trilho interpretativo/ interpretative trail
- Trilho condicionado/ restricted trail
- R.N. das Lagoas de St. André e da Sancha
- Área de proteção total/ total protection area (acesso interdito/ interdicted access)

- Centro Nacional de Educação Ambiental e Conservação da Natureza | Monte do Paio
- Centro de Recuperação de Animais Selvagens de Santo André - CRASSA
- Estação Ornitológica Nacional - EON | Bird ringing centre
- Espaço Interpretativo da Estação Elevatória de Santo André | observatório de aves aquáticas
- Parque de Estacionamento | car parking

- Patos/ Wildfowl
- Limícolas/ Waders
- Aves marinhas/ Seabirds

0 2 km

Oceano Atlântico
área marinha da Reserva Natural



LAGOA DA SANCHA

Coordenadas: 38°01'00"N 8°49'23"W

→ 3600 m ⌚ 2h30 🏠 Médio

↻ Circular

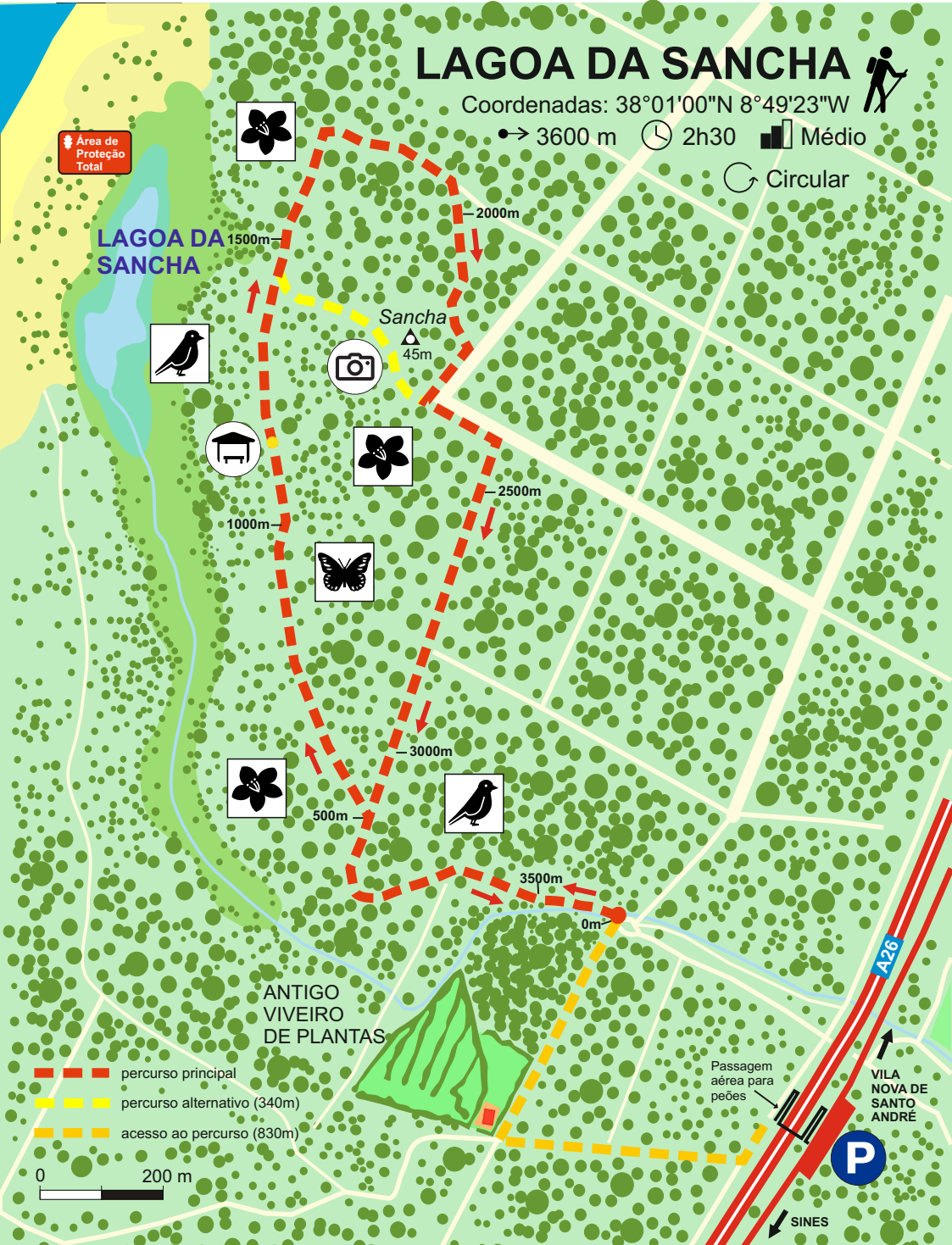

- 🏠 área de descanso
- 📷 panorama
- P parque de estacionamento
- 🚫 não arrancar plantas nem incomodar animais
- 🚫 não abandone o lixo
- 🚫 não sair do trilho

CASA DO PEIXE

→ 3000 m ⌚ 1h30 🏠 Médio ↔ Linear

🏕️ Parque de Campismo



0 250m

SALGUEIRAL DA GALIZA



Coordenadas: 38°04'43.6"N 8°46'35.6"W

→ 1800 m ⌚ 1h00 🏠 Fácil ↻ Circular

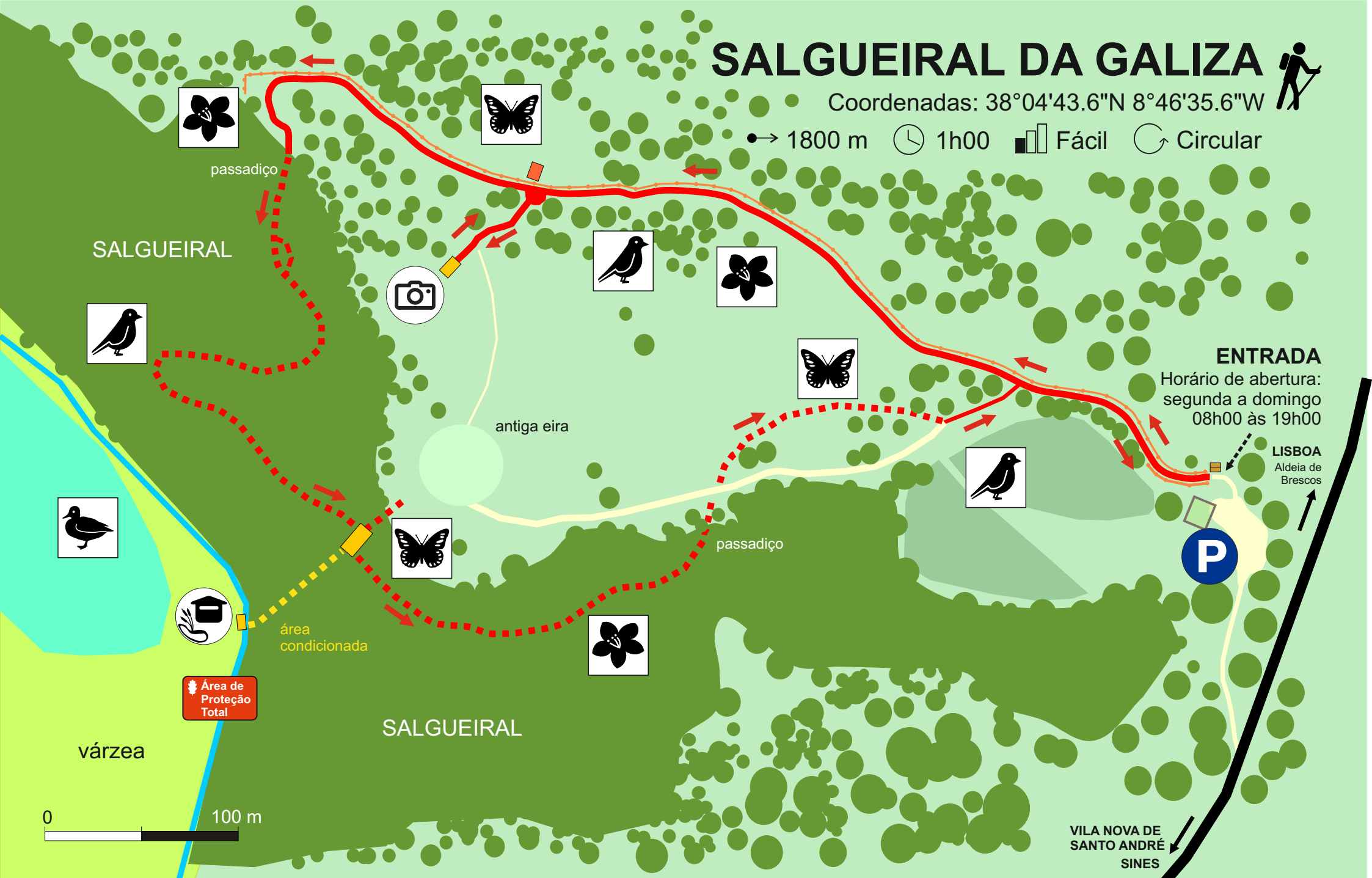

ENTRADA

Horário de abertura:
segunda a domingo
08h00 às 19h00

LISBOA
Aldeia de
Brescos



VILA NOVA DE
SANTO ANDRÉ
SINES

- observatório
- parque de estacionamento
- panorama
- entrada não permitida a cães
- não arrancar plantas nem incomodar animais
- não abandone o lixo
- não fazer lume
- não sair do trilho

VENHA CONHECER O CENTRO INTERPRETAÇÃO LAGOAS DE SANTO ANDRÉ E DA SANCHA



12.^a Edição da feira

OBSE^{RVA}NATURA

A natureza em estado puro

28 de outubro a 5 de novembro 2023

28 a 29 outubro

30 outubro a 3 novembro

4 a 5 novembro



Herdade da Mourisca
(Faralhão, Setúbal)

Tróia

Monte do Paio
(Brescos, Vila Nova de Santo André)



Workshops
Observação de Aves
Passeios pedestres e de barco
Palestras

Organização:

