



MUNICÍPIO  
SANTIAGO  
DO CACÉM  
TERRA ÚNICA

# COMUNICADO

## Condicionamentos de trânsito na A26 e A26-1

A Câmara Municipal de Santiago do Cacém informa a população de que, **devido a trabalhos de montagem e desmontagem de equipamentos** por empresa autorizada pela Infraestruturas de Portugal, nos **dias, 8, 9 e 10 de fevereiro de 2024**, haverá condicionamentos de trânsito nos seguintes itinerários:

- **08 FEV. 2024 entre as 18h00 e as 24h00**
  - na A26 (sentido Sines-Santiago), desvio para A26-1 sentido Sines - Santo André, saída para o Nó da REPSOL;
- **09 FEV. 2024 entre as 00h00 e as 06h00**
  - na A26 (sentido Sines-Santiago), desvio para A26-1 sentido Sines - Santo André, saída para o Nó da REPSOL;
- **09 FEV. 2024 entre as 02h00 e as 06h00**
  - na A26 (ambos os sentidos), desvio de trânsito para rotunda da Ortiga/IEFP e desvio de trânsito nos acessos A26 para a Via alternativa para Santiago do Cacém – Sines;
- **09 FEV. 2024 entre as 03h00 e as 06h00**
  - na rotunda da Carbogal e a entrada da REPSOL, A26 via rotunda Barbuda seguindo para A26-1 e sair no Nó para REPSOL;
- **09 FEV. 2024 entre as 18h00 e as 24h00**
  - na rotunda dos Almarjões (Sines) IP8 ou A26-1, desvio para a EN 120-1 ou IC4 para sul até ao entroncamento da Tanganheira (Sonega);
- **10 FEV. 2024 entre as 00h00 e as 06h00**
  - na rotunda dos Almarjões (Sines) IP8 ou A26-1, desvio para a EN 120-1 ou IC4 para sul até ao entroncamento da Tanganheira (Sonega).

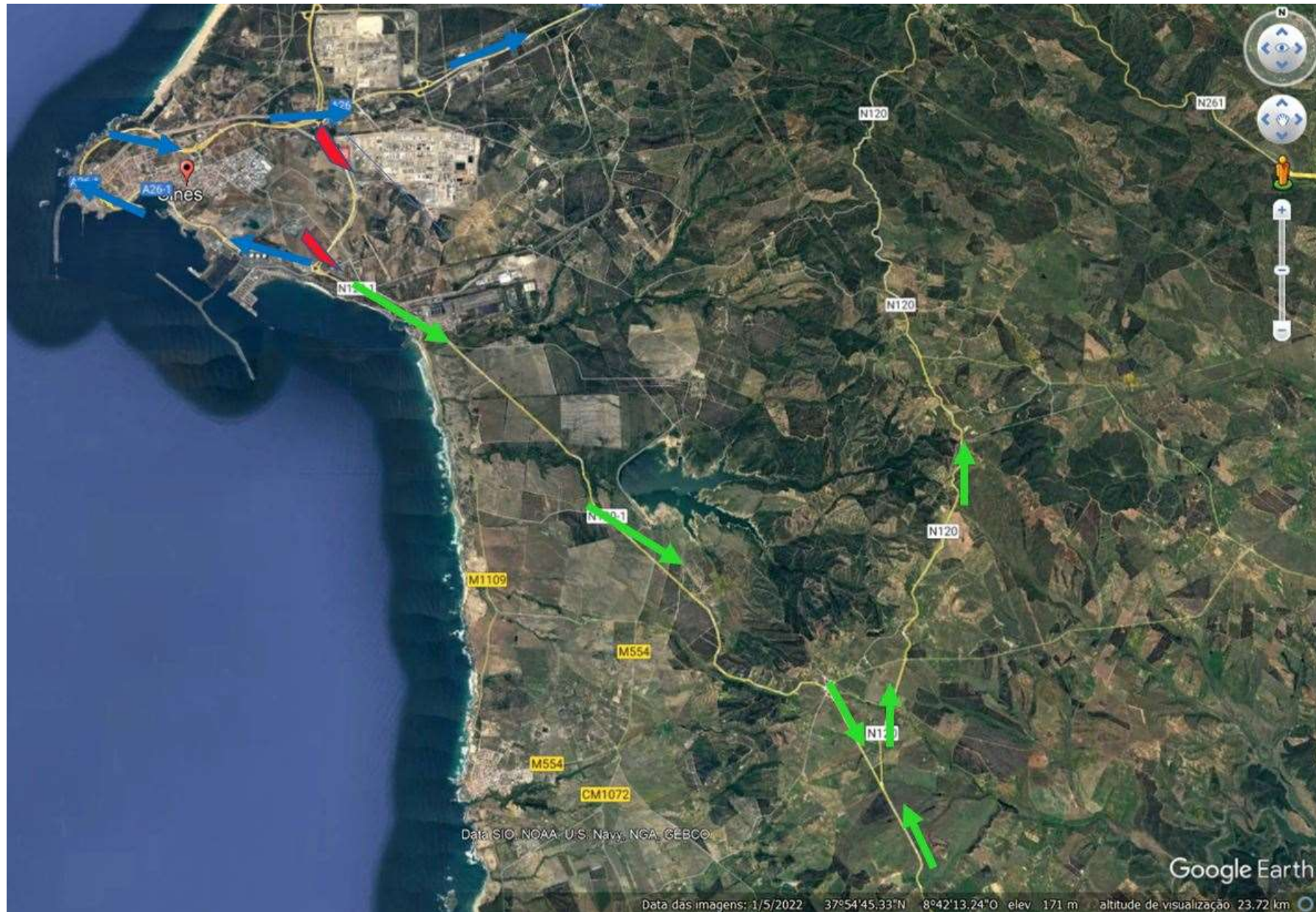

Desvio Pesados



Via Cortada



Desvio Ligeiros

Desvios quando o cortes de trânsito forem na A 26 – 1 e Rotunda da Barbuda



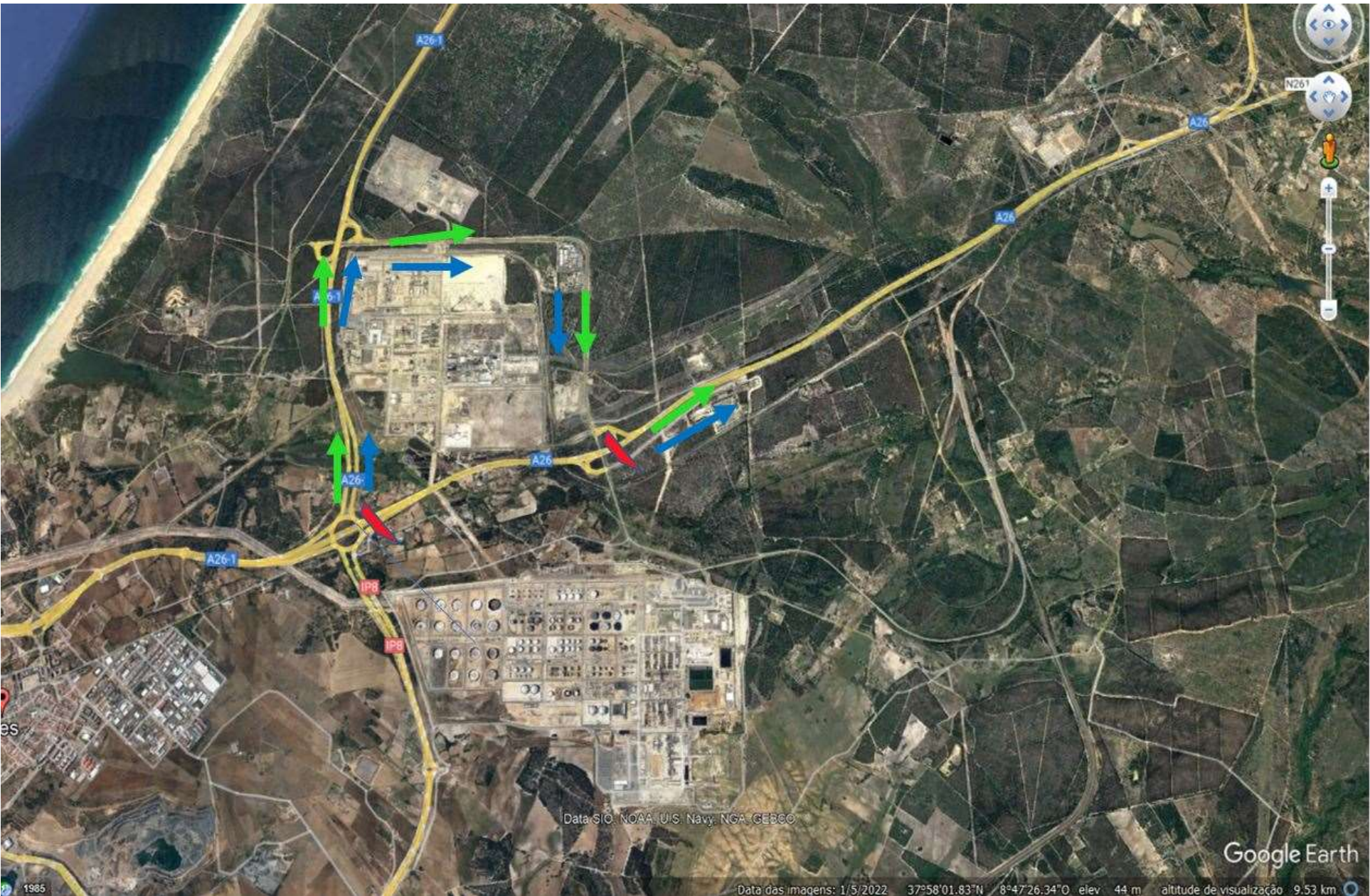

 Via Cortada

 Desvio Pesados

 Desvio Ligeiros

Desvio quando o corte de trânsito for na A 26 até Saída GALP



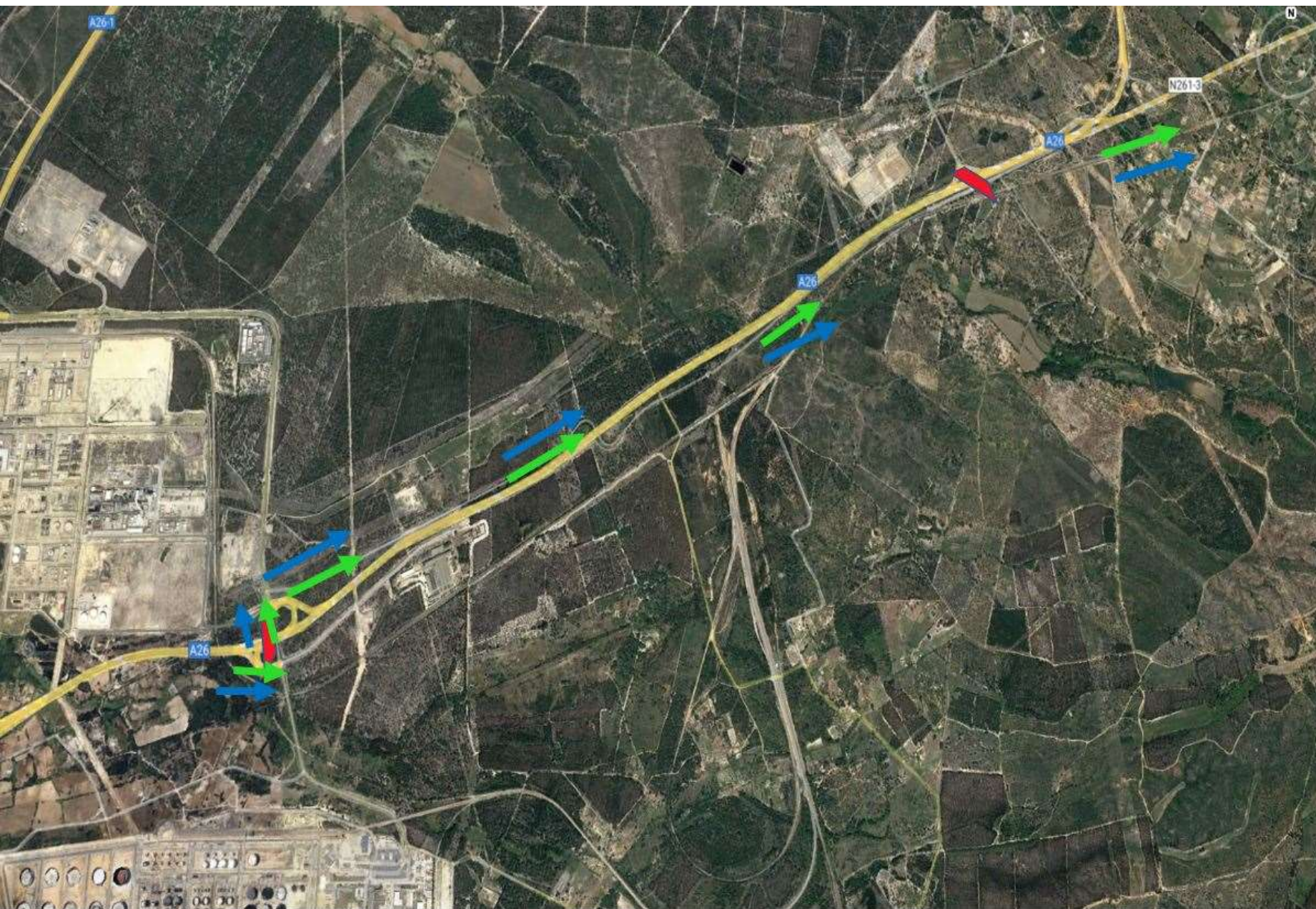

 Via Cortada

 Desvio Pesados

 Desvio Ligeiros

Desvio quando o corte de trânsito for na A 26 entre a Saída GALP e a Saída Centagro