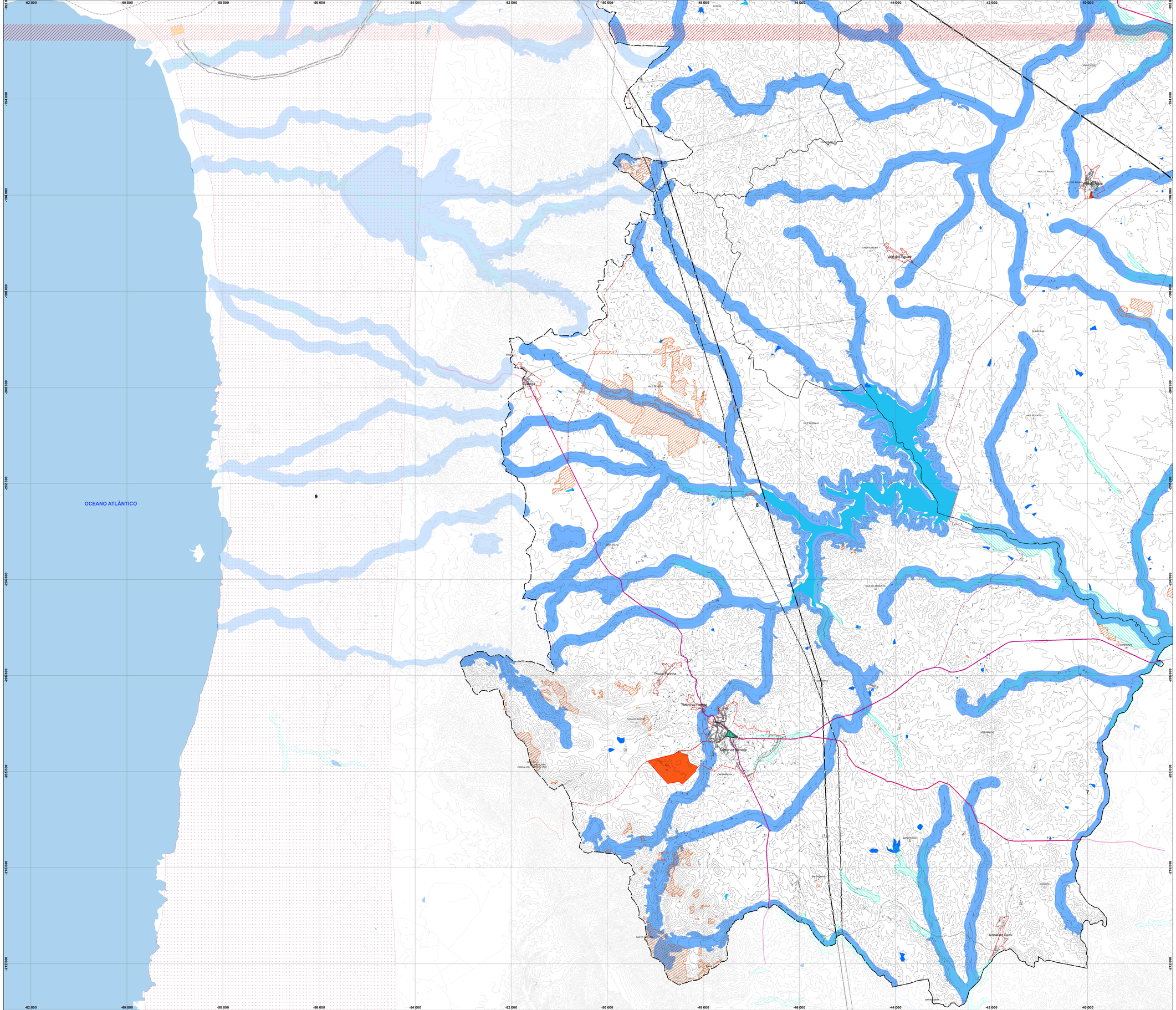

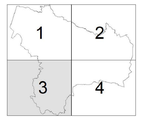

LEGENDA

RISCOS NATURAIS

- Zonas Urbanas Inundáveis (SMPC)
- Áreas Ameaçadas pelas Cheias
- Áreas ameaçadas por Tsunami - Cota < 10 m
- Suscetibilidade de Contaminação de Águas Superficiais
- Áreas de Recarga Direta do Aquífero Profundo
- Zonas Ameaçadas por Erosão Costeira

Áreas de Elevado Risco de Seca (> 50 %)

- Prob (RL10) exceder 349,52 dias/ano
- Área de Elevada Intensidade Sísmica

Risco de Incêndio Florestal (ICNF)

- Perigosidade Alta ou Muito Alta

Rede Rodoviária (SMPC)

- Vias Ameaçadas por Movimentos de Vertente

RISCOS TECNOLÓGICOS (SMPC)

- Transporte de Matérias Perigosas

Outras Infra Estruturas

- Rede Nacional de Transporte de Energia Elétrica
- Servidão Oleoduto/Gasoduto
- Aterro de Resíduos Industriais Perigosos

Estabelecimentos Industriais

- Instalações Elétricas (PUZILS, Edital n.º 1090/2008)
- Indústrias SEVESO (PUZILS, Edital n.º 1090/2008)
- ZIL e ZAM

SOLO URBANO

- Aglomerados urbanos

BASE CARTOGRÁFICA

- Limite da Área do Município [CAOP 2018]
- Limite de Freguesia [CAOP 2018]
- Limite de Freguesia agregada [CAOP 2012.1]
- Edificado
- Oceano
- Albufeira
- Lago/Lagoa/Açude
- Rio/Ribeira
- Curso de Água
- Charca de Curso de Água
- Adutora Sado-Morgavel
- Vértice Geodésico
- Curva de Nível (equidistância 10m)

Rede Viária Existente

- Itinerário Principal [IP]
- Itinerário Complementar [IC]
- Estrada Nacional [EN]
- Estrada Nacional Desclassificada [EN]
- Estrada Nacional Desclassificada sob Domínio Municipal [EN DM]
- Estrada Regional AE [ER]
- Estrada Regional [ER]
- Estrada Regional sob Domínio Municipal [ER DM]
- Estradas e Caminhos Municipais [EM] [CM]
- Vias Urbanas e Caminhos Rurais
- Rede Ferroviária

PLANO DIRETOR MUNICIPAL DE SANTIAGO DO CACÉM

RISCOS NATURAIS E TECNOLÓGICOS

Município SANTIAGO DO CACÉM TERRA ÚNICA

- Cartografia de Referência 1:10000 e 5/95 atualizada, propriedade do IGP/CDINAL;
- Homologação pelo IGP a 07.08.2011, n.º 68;
- Sistema de Referência Hayford-Gauss, Datum 73 e Datum Altimétrico Nacional (Cascais);
- Sistema de Coordenadas Rectangulares Hayford-Gauss, Datum 73 (Lisboa 2006);
- Série Cartográfica Oficial Carta de Portugal à escala 1:10000;
- Transformado para o Sistema PT-TM06/ETRS89 pelo Método de Grelhas no formato NTv2;
- Altimetria: Modelo Digital de Terreno (MDT) 5 m, Modelo Digital de Superfícies (MDS) 5 m, Erro Evolutivo Posicional (MNT) 1,7m altimétrico e 2,5m planimétrico % de Erros Sensíveis - 0%;
- Cartografia 5/95 atualizada - Entidade Produtora Blom Portugal, Julho 2010;
- PPN tem sedes gráficas 1:24.000+

escala gráfica: 0 — 500 — 1 000 m

escala: 1:25 000 | data: 2015 | n.º desenho: **9.3**

coordenação	elaboração	verificação	versão	ficheiro
CMSC	Câmara Municipal de Santiago do Cacém	Câmara Municipal de Santiago do Cacém	2022 Alteração	

A informação temática contida neste desenho é propriedade intelectual do MSC, titular dos direitos morais e patrimoniais deste projeto, ao abrigo do disposto na alínea b) do n.º1 do art.º6.º e do n.º1 do art.º9.º do "Código do Direito de Autor e dos Direitos Conexos", não podendo ser reproduzida ou usada para qualquer finalidade a não ser a sua natureza, sem prévia autorização.