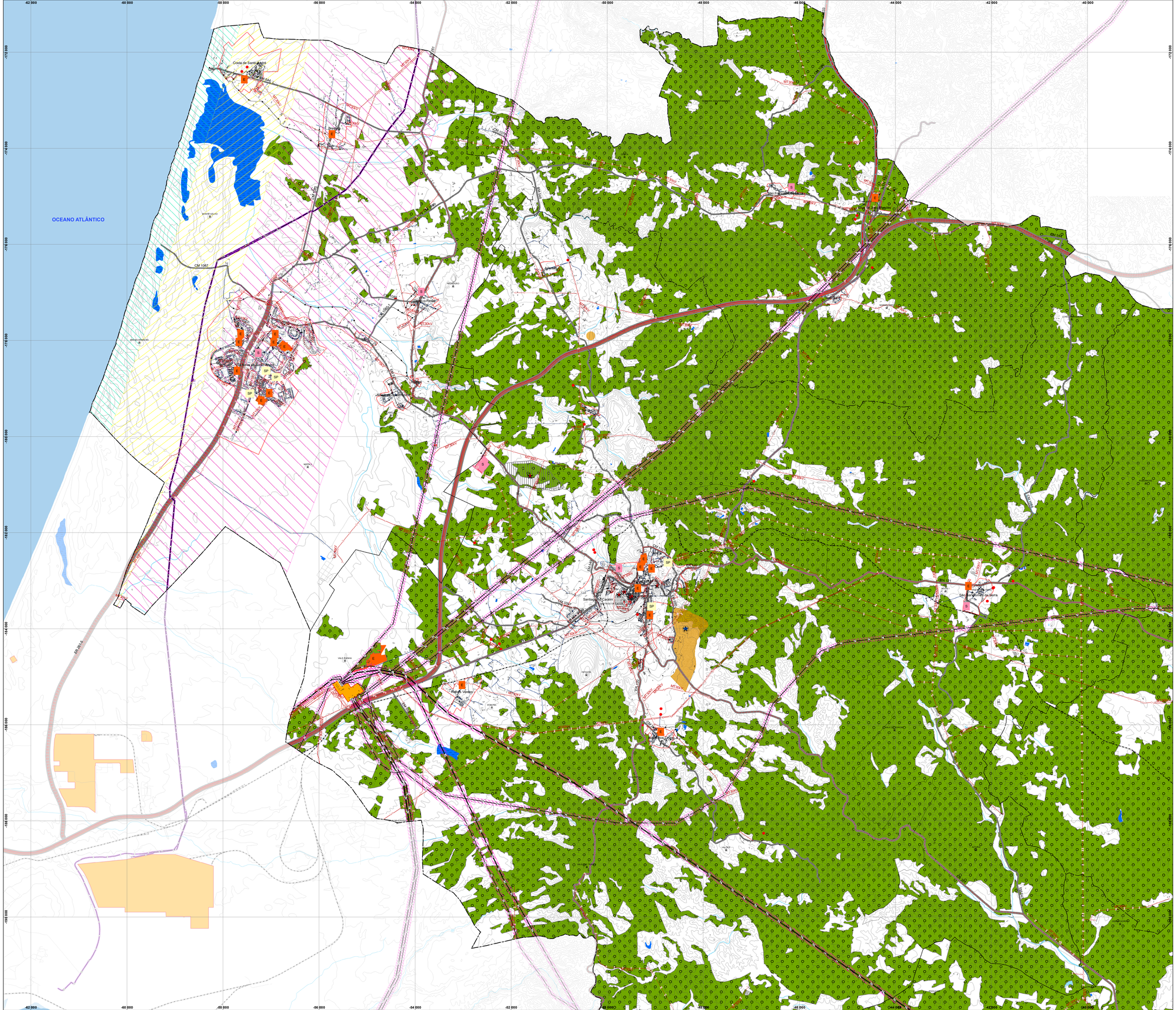

LEGENDA

PROTA
- Zona Costeira
- Faixa de Proteção da Zona Costeira

POOC
- Orla Costeira

POAAP
- Faixa de Proteção a Albufeira de Águas Públicas
- Zona de respeito da barragem e dos órgãos de segurança
- Zona de proteção da barragem e dos órgãos de segurança
- Zona reservada

SOLO URBANO
- Aglomerados urbanos

Património Arqueológico e Arquitetónico:
- Monumento Nacional ou Imóvel de Interesse Público (classificado)
- Imóvel de Interesse Municipal (classificado)
- Monumento Nacional ou Imóvel de Interesse Público (em vias de classificação)
- Zona Especial de Proteção
- Zona de Proteção
- Zona Non Aedifcandi
- Sítios Arqueológicos - Áreas

Listagem de Património Classificado ou Em Vias de Classificação:

1 Castelo Santiago do Cacém
2 Igreja Matriz de Santiago do Cacém
3 Pelourinho de Santiago do Cacém
4 Pelourinho de Alvalade
5 Antiga Pousada de São Tiago
6 Ermida de São Pedro
8 Quinta dos Olhos Bolidos
9 Igreja da Misericórdia de Santiago do Cacém
10 Igreja Matriz de Alvalade
11 Capela de Nossa Senhora da Graça
12 Palácio da Carreira
75 Casa Lobo de Vasconcellos
145 Moagem de José Mateus Vilhena
147 Cineteatro Vitória
27 Ponte Medieval de Alvalade
40 Ruínas Romanas de Miróbriga

Geodesia
- Marcos geodésicos
- Área de proteção aos marcos geodésicos

Domínio Público Hídrico
- Linhas de Água Principais
- Albufeira
- Lago/Lagoa/Açude
- Adutora Sado-Morgavel

Saneamento Básico
- Captações de Água para Abastecimento Público e Respetivas Áreas de Proteção
- Águas
- Esgotos

Equipamentos
- SP Segurança
- S Saúde
- E Educação

Redes Energéticas
- Servidão da Rede Nacional de Transporte de Eletricidade
- Rede Nacional de Distribuição de Eletricidade [AT 60kV | MT 30kV | MT 15 kV]
- Subestação
- Servidão Oleoduto/Gasoduto
- Oleoduto/Gasoduto - Estação

Concessão Mineira
- Concessão Serra do Cercal

- Sobro e Azinho com exploração em sistema de montado
- Faixa Non Aedificandi da Rede Rodoviária Nacional (Medida ao Eixo)

BASE CARTOGRÁFICA
- Limite da Área do Município [CAOP 2018]
- Limite de Freguesia [CAOP 2018]
- Limite de Freguesia agregada [CAOP 2012.1]
- Edificado
- Oceano
- Charca de Curso de Água
- Curva de Nível (equidistância 10m)

Rede Viária Existente
- Itinerário Principal [IP]
- Itinerário Complementar [IC]
- Estrada Nacional [EN]
- Estrada Nacional Desclassificada [EN]
- Estrada Nacional Desclassificada sob Domínio Municipal [EN DM]
- Estrada Regional AE [ER]
- Estrada Regional [ER]
- Estrada Regional sob Domínio Municipal [ER DM]
- Estradas e Caminhos Municipais [EM] [CM]
- Vias Urbanas e Caminhos Rurais
- Rede Ferroviária

Rede Viária Prevista
- Rede Rodoviária prevista

PLANO DIRETOR MUNICIPAL DE SANTIAGO DO CACÉM

CONDICIONANTES EXCETO AH, RAN, REN E RN2000

MUNICÍPIO SANTIAGO DO CACÉM TERRA ÚNICA

- Cartografia de Referência 1:10000 e 5/50 atualizada, propriedade do IGP/CDINAL; Homologação pelo IGP a 07.08.2011, n.º 98;
- Sistema de Coordenadas Rectangulares PT-TM06/ETRS89 - 73 a Datum Altimétrico Nacional (Cascais);
- Cartografia 1:10000 - Entidade Produtora Bico Portugal, Junho 2009;
Série Cartográfica Oficial Carta de Portugal à escala 1:10000;
- Ficheiros Vectoriais georeferenciados (DWG) - Sistema de Coordenadas de Grelhas no formato N7x2, com recurso a Estaca de transformação (073), ETRS89_gen.gkt disponibilizado pela DGT;
- Elipsóide Posicional (MNT) 1.7m altimétrica e 1.5m planimétrica; % de Erros Temáticos - 5%
- Cartografia 5/50 atualizada - Entidade Produtora Bico Portugal, Julho 2010;
- PPN das sedes gráficas = 24.40m.

escala gráfica: 0 — 500 — 1.000 m

coordenação: **CMSC**	elaboração: Câmara Municipal de Santiago do Cacém	verificação: Câmara Municipal de Santiago do Cacém	escala: 1:25 000 · data: 2015 · n.º desenho: **6.1**
			versão: 2022 Alteração · ficheiro:

A informação textual contida neste desenho é propriedade intelectual do MSC. Sobre dos direitos morais e patrimoniais deste projeto, ao abrigo do disposto no artigo 9º do n.º1 do art.56.º e do n.º1 do art.58.º do "Código do Direito de Autor e dos Direitos Conexos", não poderão ser reproduzidos ou cedidos para qualquer finalidade, a não ser o aqui indicado, sem prévia autorização.